BPW
CURITIBA-PR
BRASIL
Associação de Mulheres
de Negócios e Profissionais
juntas somos mais
fortes!

bem-vinda

Você agora faz parte de uma rede global de mulheres que acreditam no poder do associativismo, da liderança feminina e da colaboração como ferramentas de transformação social e econômica.

Estamos muito felizes com a sua chegada!

BPW

CURITIBA-PR
BRASIL
ASSOCIAÇÃO DE MULHERES
DE NEGÓCIOS E PROFISSIONAIS

O que é a BPW?

A BPW – Business and Professional Women é uma organização internacional presente em mais de 120 países, que promove o desenvolvimento econômico, profissional e social de mulheres em diferentes áreas.

A BPW Curitiba, fundada em 1989, é uma das seções brasileiras mais ativas, com projetos voltados à formação, visibilidade, networking e ação social.

MISSÃO

Agregar mulheres de negócios e profissionais, orientando e coordenando seu desenvolvimento pleno nas esferas de poder público e de mercado.

VISÃO

Ser reconhecida como um celeiro de liderenças femininas, independente de raças e credos, atraindo e mantendo personalidades femininas da comunidade, aumentando o protagonismo feminino, proporcionando trocas de experiências e aprimorando o empreendedorismo.

VALORES

Equidade

Direitos da Mulher

Inclusão

Arte e Cultura

Educação

Empreenderismo

Sustentabilidade

Sororidade

DIRETORIA 2025/2026

Léia Cordeiro
Presidente

Renata Aveiro
Primeira Vice-Presidente
PROJETOS

Luisa Drumonnd
Segunda Vice-Presidente
ASSOCIADAS

Erika Costa
Primeira Diretora Secretária

Daiana Coutinho
Segunda Diretora Secretária

Luciana Falavigna
Primeira Diretora Financeira

Cassiana Manfio
Segunda Diretora Financeira

Cecilia Franco
Diretora Jurídica

Como a BPW Curitiba funciona?

- Reuniões mensais com temas relevantes e convidadas especiais;
- Participação em eventos, feiras, congressos e projetos sociais;
- Grupos de trabalho e comissões temáticas (ex: empreendedorismo, eventos, jurídico, causas sociais etc.) junto a sociedade e ao poder público;
- Apoio e visibilidade de associadas nas redes sociais da BPW;
- Parcerias institucionais e com empresas locais;

O que você pode aproveitar como associada?

- Participar de eventos com conteúdo e networking
- Divulgar seus projetos e negócios nos canais da BPW (Instagram, Site e WhatsApp)
- Fazer parte das comissões e contribuir com o grupo
- Representar a BPW em outras instituições
- Ser incluída no grupo de WhatsApp exclusivo das associadas
- Ter acesso prioritário a vagas em eventos pagos e gratuitos
- Vantagens em eventos de parceiros

Como as associadas vão te conhecer e se conectar com você?

- Se apresente no grupo do WhatsAPP quando for anunciada sua filiação
- Compareça aos encontros e eventos (presenciais ou online)
- Compartilhe suas experiências e conhecimentos
- Apoie outras mulheres da rede
- Envolva-se em comissões e ações sociais
- Apresente projetos, ideias e sugestões — aqui, sua voz tem espaço!
- Marque a BPW Curitiba nos seus stories
- No seu aniversário fale de você, faça o vídeo proposto pela comunicação
- Divulgue suas campanhas no grupo do WhatsAPP
- Quer oferecer alguma condição especial para associadas, DIVULGUE!
- Agende seu Happy Business, você poderá receber associadas na sua empresa e falar sobre o seu negócio
- Alguns eventos do ano você pode dar brindes para as associadas (geralmente no começo do ano e no Jantar que é em junho), APROVEITE e se PROGRAME!

O que são as comissões?

As comissões da BPW são grupos temáticos que reúnem associadas com interesses em comum, para planejar ações, eventos e iniciativas ao longo do ano.

Cada comissão atua de forma autônoma dentro de seu tema — como educação, empreendedorismo, saúde, cultura, entre outros — definindo, junto às suas integrantes, o que será desenvolvido em prol do fortalecimento da rede feminina e da sociedade.

Todas as associadas **podem** (e **devem**!) participar.

É uma excelente oportunidade de se envolver ativamente na construção da BPW Curitiba, contribuir com ideias e ampliar conexões.
Para integrar uma comissão, basta entrar em contato com a coordenadora ou vice-coordenadora do grupo de seu interesse. Elas poderão te informar sobre as próximas reuniões, atividades e formas de participação.

Juntas, fortalecemos o impacto de cada ação.

Comissão do Agronegócio

Movimentar a conexão, a conectividade com a cidade e o campo. - **Fernanda Maximiano Alves (41)99114-5524 e Sueli R N Buschle (41)98414-0503**

Comissão de Associadas

Divulgar as bases norteadoras da BPW para as interessadas, integrá-las quando do seu ingresso e acompanhar as associadas. - **Luísa M M Drumond (41)99272-9968 e Maria de Fátima Toledo dos Santos (41)99748-3673.**

Comissão BusinessNet

Buscar integração entre as associadas favorecendo a realização de negócios e indicações. - **Lilian Marques Fontenele (85) 99947-9728 e Maria Caroline de Souza Castro (41) 99754-8512.**

Comissão da Comunicação e MKT

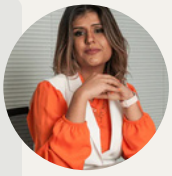

Promover a divulgação das ações de todas as comissões e das atividades da BPW Curitiba, nos meios de comunicação oficial e redes sociais.- **Vanina Andréa Machado (41)99969-2444 e Georgia Garzon (41) 98715-1348**

Comissão de Direitos da Mulher e Mulheres nas Políticas

Promover ações que tenham como destaque a mulher e seus direitos, como também envolver a comunidade jurídica da BPW Curitiba para trazer negócios entre as associadas. - **Vanessa Marques (41) 99126-0245 e Sheila Carminatti. (42) 99121-1685**

Comissão da Educação, Arte, Cultura e Capacitação Empreendedora

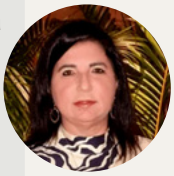

Promover ações que tragam maior conhecimento para as associadas, trazendo a cultura para mais perto e estimulando o desenvolvimento empresarial. - **Lohaine (41) 98474-0255 e Eriane Andrade (41) 98802-4004**

Comissão Jovem

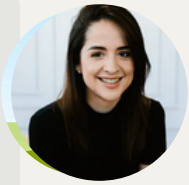

Divulgar a BPW para jovens empresárias, promover maior integração das jovens com as demais associadas, compartilhando experiências conhecimentos. **Laura B Seleme (44)99954-0500 e Aline Salles (41) 99689-9708**

Comissão de Projetos e Captação de Recursos

Estruturar projetos e conduzir o alinhamento com as Comissões, bem como buscar patrocinadores de gestão e de eventos, além de outras formas de angariar recursos. - **Renata Aveiro (41) 99810-2887 e Stephany Guimarães (41) 99149-9536**

Comissão Relações Internacionais

Interligar a BPW Curitiba com as outras BPW's espalhadas no mundo. - **Mariane Reis (41)99602-8198.**

Comissão da Saúde e Bem-estar

Promover ações que tragam conhecimento e fomentar a saúde e bem-estar para as associadas. - **Rafaela Aardewijn Reis (41) 99925-4028 e Taine Graciele Machado (41) 99915-4133**

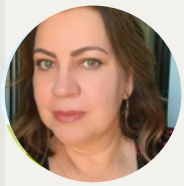

Comissão Sênior

Formar conexões, parcerias, oportunidade de trabalho, proporcionar informação, conhecimentos, negócios e fomentar a integração com as demais gerações, fazer amizades, ajuda, pertencimento e reconhecimento. - **Elizabeth G Loures (41)98803-4714** e **Zilda Amado (41)99244-1342.**

Sustentabilidade e Cultivando a Paz

Difundir a sustentabilidade entre as associadas, a partir da ODS's com ênfase do ESG para que as associadas possam agregar valor aos seus negócios e as suas vidas. - **Birgit K. Marsili (41) 99962-9221 e Joceli de Andrade Bogusz (41) 99112-2450**

Quais são nossos principais eventos?

- **Aniversário da BPW** - é um evento social em que comemoramos nossa fundação, geralmente acontece no mês de junho, esse evento é aberto a convidados e parceiros.
- **Boas-Vindas** - é o primeiro evento do ano, geralmente acontece em fevereiro, nesse evento falamos dos projetos do ano.
- **Café com a Diretoria** - é um evento trimestral, onde a Diretoria apresenta o resultado do que foi feito no trimestre e próximos passos, evento exclusivo para associadas.
- **Café com Propósito** - É um evento da Comissão de Associadas, em que tiramos dúvidas de como funciona a BPW e como se associar, geralmente é um evento para interessados em se associar.
- **Entrega de Tampinhas** - é uma ação mensal em que entregamos para o Asilo São Vicente, as arrecadações do mês.
- **Happy Business** - é um evento mensal em que 3 associadas recebem o grupo e falam sobre seu trabalho, preferencialmente ele na sede de uma delas, e as organizadoras que determinam o número de vagas e se ele é aberto ou não para convidadas
- **Jantar de Encerramento** - É o último evento do ano, onde apresentamos nossos projetos e comemoramos.
- **Oficinas** - São eventos de educação para associadas, temas do mercado, para ajudar as associadas em seus negócios.
- **6 a 6** - Esse é um encontro menor, proposto pela Comissão BusinessNET, onde 6 associadas vão se encontrar para trocarem experiências, esse evento é exclusivo para associadas.

Também temos os eventos da BPW Brasil...

- **Confam** - é nossa conferência anual, cada ano em uma cidade diferente, em que todas as associadas do Brasil se reúnem para falar das suas ações locais, exclusivo para associadas.

- **Março é Mulher** - Eventos em que falamos de direitos da mulher e igualdade, geralmente acontece em Março pela comemoração do Dia da Mulher.

- **Trabalho Igual Salário Igual** - Desde 2015 o projeto "Trabalho igual. Salário Igual" é realizado pela BPW Brasil por meio de todas as BPW Locais durante o mês de maio. Teve início na Alemanha com a Federação BPW Alemã em 2008 e atualmente acontece em mais de 20 países, com a realização de atividades voltadas para chamar à atenção do governo, da sociedade e dos empregadores, para colocar fim a prática de discriminação contra as mulheres e a necessidade de se equiparar o salário de homens e mulheres, com a mesma qualificação, ocupando os mesmos cargos.

- **Doando Vidas** - O projeto foi realizado pela primeira vez pela BPW Cuiabá em 2002, com o nome "Sou Doadora de Vida", cujo objetivo era incentivar a doação de sangue. Em 2012 a BPW Londrina ampliou o projeto acrescentando o incentivo e sensibilização à doação de órgãos, tecidos (sangue, córnea, medula e pele) e leite materno. Hoje o projeto Doando Vida é realizado por todas as BPWs a nível Brasil.

Parceiros da BPW Curitiba

PARANÁ
GOVERNO DO ESTADO

SECRETARIA DA MULHER,
IGUALDADE RACIAL
E PESSOA IDOSA

Prefeitura de
CURITIBA

SEBRAE

INSTITUTO DE
ENGENHARIA
DO PARANÁ

GRUPO
EDUCACIONAL
Opet

CRCPR
CONSELHO REGIONAL DE CONTABILIDADE
DO PARANÁ

CRA-PR
Conselho Regional de
Administração do Paraná

ADVBPR
ASSOCIAÇÃO DOS DIRIGENTES DE
VENDAS E MARKETING DO BRASIL

CURITIBA-PR
BRASIL
ASSOCIAÇÃO DE MULHERES
DE NEGÓCIOS E PROFISSIONAIS

Obrigada!

Fale com a gente sempre que precisar!

E-mail: secretaria@bpwcuritiba.com.br
WhatsApp institucional: (41) 93500-3230
Site: www.bpwcuritiba.com.br
Instagram: @bpwcuritiba